コヘレトの言葉

人生を生きよ

ヴァルター・リュティ［著］／宍戸 達［訳］

四六判・並製・221 頁・本体 2,100 円（税込定価 2,310 円）、ISBN 978-4-400-52111-2　C1016

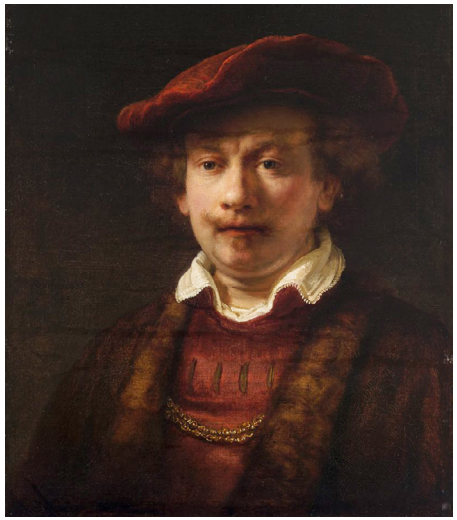

コヘレトはニヒリストではない

「実のところ、わたしにとっては、コヘレトという人は、赤いベレー帽をかぶった人物のように思えるのです。すなわち、灰色の生活、そして、しばしば真っ暗闇になってしまう日常生活のただなかで、いつも灰色の帽子を脱いで赤いベレー帽を愛用する人物です。」（本書より）

傑出した説教者による力強い講解！

『説教者ソロモン』を改訂・改題して贈る。

【目次より】

はじめに――赤いベレー帽をかぶる人
第1章――コヘレトは言う、一切は空である
第2章――さあ、喜びでお前を試そう、幸せを味わうがよい
第3章――すべてに時機がある
第4章――私は再びあらゆる虐げを見た
第5章――神殿に行く時には、足に気をつけなさい
第6章――太陽の下、私はある災いを見た
第7章――名声は良質の香油にまさる
第8章――誰が知恵ある者でありえよう
第9章――正しき者も知恵ある者も彼らの働きは神の手の中にある
第10章――死んだ蠅は香料職人の油を臭くし、腐らせる
第11章――あなたのパンを水面に投げよ
第12章――若き日に、あなたの造り主を心に刻め

著者　ヴァルター・リュティ（Walter Lüthi）
1901 年スイスのギュンスベルクで生まれる。六人兄弟の五番目。幼くして父を亡くし、貧窮の中を母に育てられる。ベルン、チューリヒ、チュービンゲン、ローマなどで学ぶ。ヴィネルツとバーゼルの教会を経て、ベルンのミュンスターで 23 年間牧会。トゥルンアイゼンと共に雑誌『バーゼル説教集』の編集に関わる。名説教者として知られ、多くの説教集を出版した。1982 年逝去。

訳者　宍戸　達（ししど・たつ）
1933 年、山形県に生まれる。1959 年、東京神学大学修士課程修了。元日本基督教団国立教会牧師。訳書に、バルトの『神認識と神奉仕』、リュティの『アダム』以下の旧約講解シリーズや『あなたの日曜日』、ツィンクの『美しい大地』『いばらに薔薇が咲き満ちる』『星を仰いで路地を見よ』他多数。共著に『み言葉の調べ』Ⅰ、Ⅱ他。