新刊

クリスマス たいせつな おくりもの

天使が少女マリアに知らせたこと、それは全世界への神さまのおくりものこと。
そのためにマリアもヨセフもベツレヘムへ向かいます。羊飼いたちも博士たちも。
まずしい馬小屋でお生まれになった、赤ちゃんのイエスさまが、そのたいせつなおくりものだったのです。

2023年8月15日発行 7月20日発売

文 メアリー・ジョスリン

３児の母。子どものころ夢中になって読んだ物語を、自分の子どもたちに語り聞かせた経験から、児童書の創作を始める。作品に、『聖書のなかの天使たち』（女子パウロ会）ほか。

イラスト クリスティーナ・スワーナー

３歳のときの夢はアーティストになることだった。米国、ロードアイランド・スクール・オブ・デザイン卒業。2006年、コレット・インターナショナル図書賞受賞。2008年、2011年にはシドニー・タイラー図書賞で金賞受賞。米国在住。

発行&訳 女子パウロ会
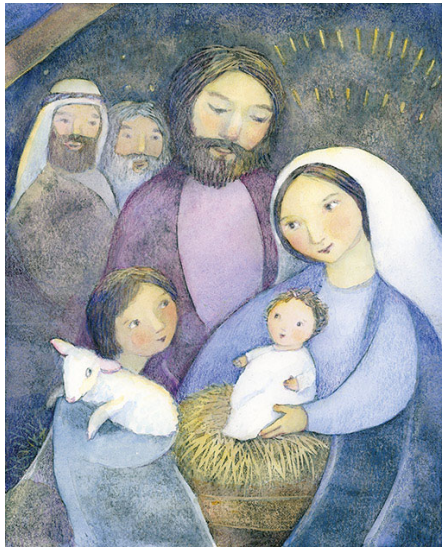
定価 1,210円（本体1,100円+税）
26ページ 26.6×22.0cm 上製
ISBN978-4-7896-0834-3 C8716