神学博士（ベーテル神学大学）
東京神学大学教授／日本基督教団中村町教会牧師

小友 聡［著］

（おとも・さとし）東北大学文学部卒業。東京神学大学大学院修士課程修了、ドイツ・ベーテル神学大学留学（博士課程）神学博士（ベーテル神学大学）現在、東京神学大学教授（2007 年 10 月 1 日付）、日本基督教団 大宮教会伝道師（86 ～ 88 年）日本基督教団 大曲教会牧師（88 ～ 94 年）を経て、現在、日本基督教団中村町教会牧師を兼務

主な著訳書　T. フレットハイム（翻訳）『出エジプト記』（現代聖書注解）、日本キリスト教団出版局、1995 年、W.H. ヘルツバーグ（翻訳）『ヨシュア記』（ATD 旧約聖書注解）、2000 年、W. P. ブラウン（翻訳）『コヘレトの言葉』（現代聖書注解）、日本キリスト教団出版局、2003 年、W. ブルッゲマン（左近豊氏と共に監訳）『旧約聖書神学用語辞典』、日本キリスト教団出版局、2015 年、『「コヘレトの言葉」の謎を解く』（聖書セミナー No. 20）、日本聖書協会、2017 年、『コヘレトの言葉を読もう』、2019 年、『コヘレト書』（VTJ 旧約聖書注解）共に日本キリスト教団出版局、2020 年

謎解きの知恵文学

旧約聖書・「雅歌」に学ぶ

ヨベル新書　067

重版　2023.10.10 予定

「雅歌」を教会に、説教者の手に取り戻す！

「男女間の妖艶で、エロティックな相聞歌、女性解放の書」など別枠扱いされてきた、くだんの古典を「謎解き」をテーゼとする「知恵文学」として読み直し、教会説教の主題となり得る鉱脈を探る。

雅歌を知恵文学として読むということは、決して奇抜なアイデアではありません。雅歌の冒頭に「ソロモンの雅歌」という表題がついているのですから、その意図に従って読むことが妥当なのです。その際、旧約の知恵文学が「謎解き」という方法を用いていることに私は注目しました。知恵文学は基本的に謎解きなのです。（本文より）

NHK こころの時代
～宗教・人生～
それでも生きる～
旧約聖書・コヘレトの言葉
で好評を得た著者による書下ろし。

主な目次

まえがき
第 1 講　「雅歌」をどう解釈するか
第 2 講　古代オリエントの恋愛詩
第 3 講　タルグムの「雅歌」解釈
第 4 講　ベルナールの「雅歌」解釈
第 5 講　バルトとゴルヴィツアーの「雅歌」解釈
第 6 講　現代ユダヤ哲学の「雅歌」解釈
第 7 講　トリブルの「雅歌」解釈
第 8 講　ラコックの「雅歌」解釈
第 9 講　知恵文学の「謎解き」
第 10 講　知恵文学としての「雅歌」
第 11 講　「雅歌」を謎解きする
第 12 講　「雅歌」を取り戻せ
【付論 1】　雅歌は知恵文学か
【付論 2】　コヘレトにおける「謎解き」
——7 章 23—29 節の解釈をめぐって
参考文献一覧
初出し及び書き下ろし一覧
あとがき

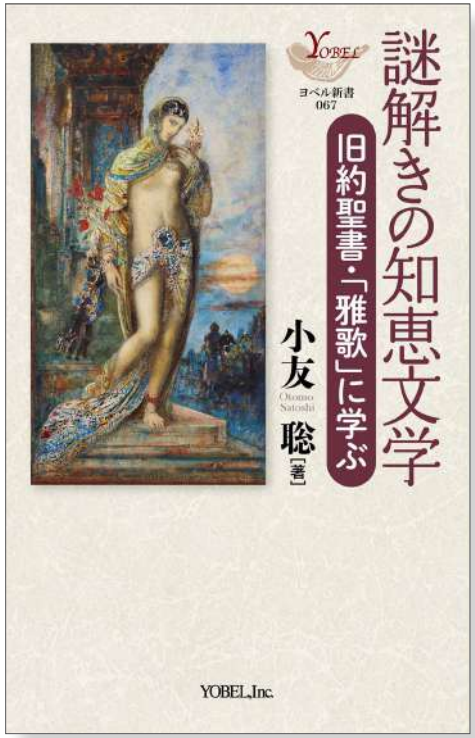

新書判・224 頁・定価 1,210 円（本体 1100 円＋税）
ISBN978-4-909871-45-9 C0216

ヨベル　YOBEL Inc.　〒 113-0033　東京都文京区本郷 4 - 1 - 1　T 03-3818-4851　F 03-3818-4858　info@yobel.co.jp